

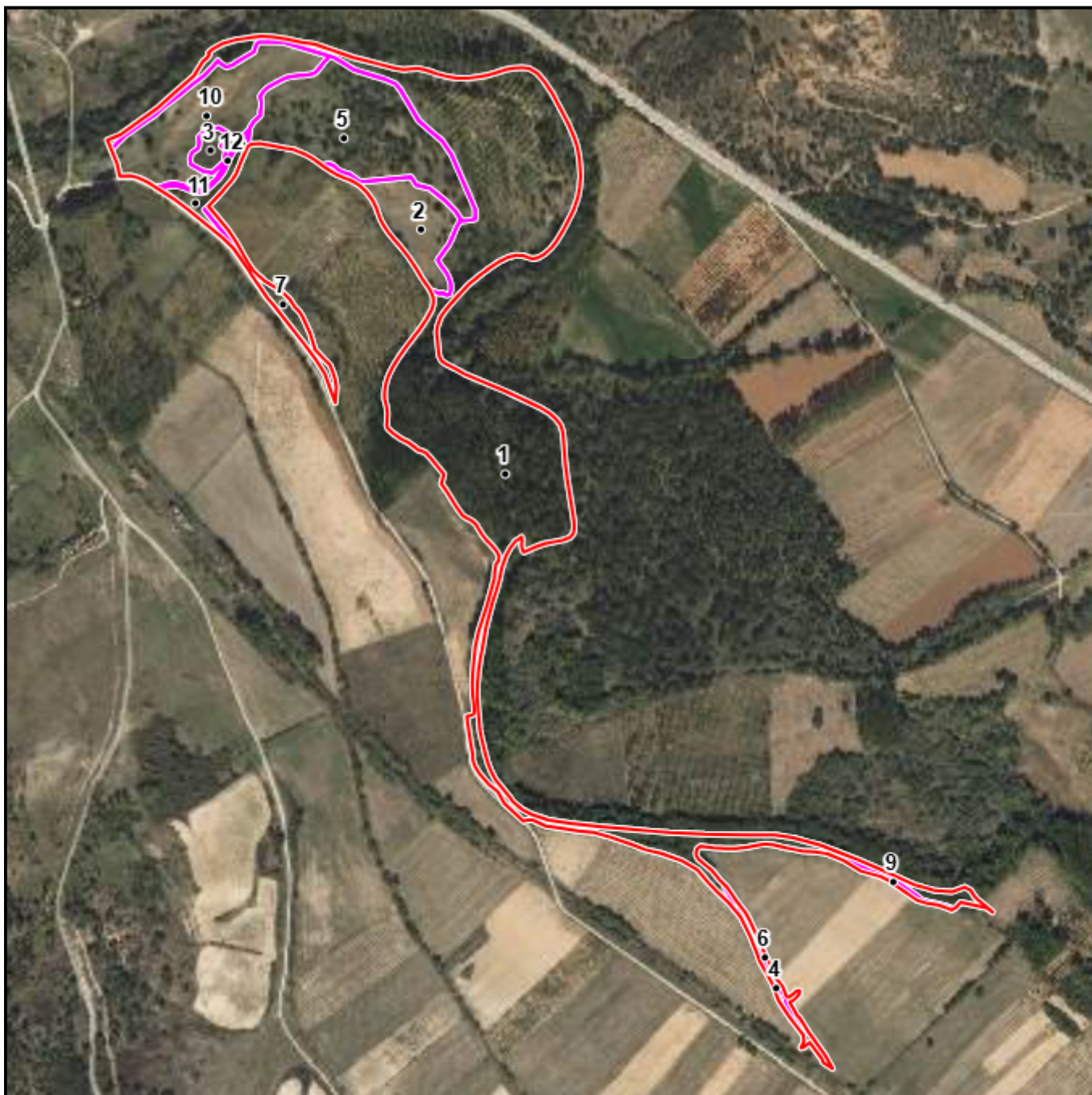

DATOS IDENTIFICATIVOS SIGPAC

Provincia: 9 - BURGOS
Municipio: 39 - BARBADILLO DEL MERCADO
Agregado: 0 Zona: 0
Polígono: 509 Parcela: 5435
Referencia Catastral: 09039A509054350000KL

Coordenadas UTM del centro X: 471171.06 Y: 4653246.75 DATUM WGS84 HUSO 30	Fecha de vuelo de la foto del centroide de la parcela:	09/2023
	Fecha de la cartografía Catastral (1):	5/11/2023
	Fecha de Impresión:	27/11/2025
	Escala aproximada de impresión:	1 : 8000



(1) Pueden existir cambios en la parcela catastral que aún no se reflejen en SIGPAC.

El uso, delimitación gráfica u otros atributos de los recintos que aparecen en el SIGPAC tienen por objeto facilitar al agricultor la cumplimentación de su solicitud de ayudas de la PAC. Cuando el uso que aparece en el SIGPAC sea distinto del uso real, el agricultor debe realizar su solicitud de ayuda en base a este último, el real, debiendo comunicar la incidencia al servicio competente de su Comunidad Autónoma.

A) Relativos al recinto:

Recinto	Superficie (ha)	Pendiente (%)	Altitud (m)	Uso	*Subv (%)	*Subv (ha)	Coef.Regadío	Incidencias	Región (2)
1	9,8590	5,60	934	FO - FORESTAL			0		
2	1,0165	1,70	935	PS - PASTIZAL	100	1,0165	0	11,227	16
3	0,1916	6,50	934	PR - PASTO ARBUSTIVO	39	0,0747	0		16
4	0,1461	2,20	938	PR - PASTO ARBUSTIVO	51	0,0745	0		16
5	2,8366	2,20	934	PA - PASTO CON ARBOLADO	67	1,9005	0	74	16
6	0,0849	2,10	937	PS - PASTIZAL	78	0,0662	0	227,74	16
7	0,3140	5,90	935	FO - FORESTAL			0		
9	0,0556	17,00	937	TA - TIERRAS ARABLES			0	199	1
10	2,0897	3,00	934	PS - PASTIZAL	100	2,0897	0	11,227	16
11	0,3166	4,00	934	PS - PASTIZAL	66	0,2089	0	11,227	16
12	0,0470	1,90	934	CA - VIALES			0		

(2) Región según el Anexo II del proyecto de Real Decreto sobre derechos de ayuda básica a la renta para la sostenibilidad de la Política Agrícola Común.

(*) Subvencionabilidad en pastos.

Incidencias

11 - Árboles dispersos
74 - Información de uso SIGPAC aportada por la Comunidad Autónoma
199 - Recinto inactivo
227 - Prado susceptible de siega

C) Resumen de datos de la parcela:

Uso	Superficie Total (ha)	Superficie subvencionable en Pastos (ha)
CA - VIALES	0,0470	
FO - FORESTAL	10,1730	
PA - PASTO CON ARBOLADO	2,8366	1,9005
PR - PASTO ARBUSTIVO	0,3377	0,1492
PS - PASTIZAL	3,5077	3,3814
TA - TIERRAS ARABLES	0,0556	
Superficie Total	16,9577	5,4312